Veröffentlicht auf ***easyhaccp Software*** (http://www.easyhaccp.eu)

Rezepterstellung und Allergene

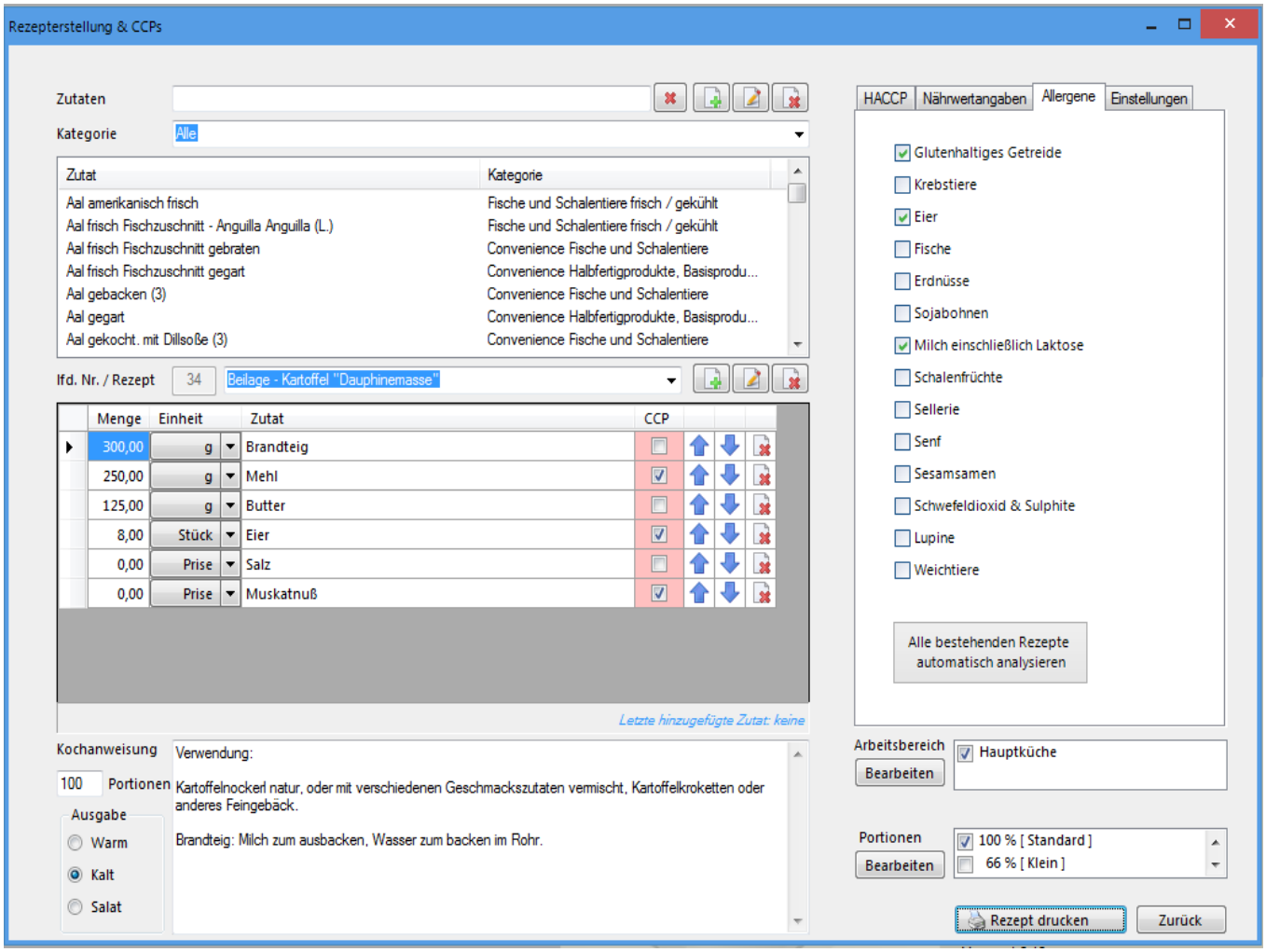

[1]

[2]

[3]

[4]

[5]

[6]

[7]

Quelle URL (generiert am *27.11.2026 - 02:50*): http://www.easyhaccp.eu/content/rezepterstellung-und-allergene

Links:
[1] http://www.easyhaccp.eu/sites/www.easyhaccp.eu/files/screenshots/Startseite-von-easyhaccp.PNG
[2] http://www.easyhaccp.eu/sites/www.easyhaccp.eu/files/screenshots/easyhaccp-Rezepterstellung-Allergene.PNG
[3] http://www.easyhaccp.eu/sites/www.easyhaccp.eu/files/screenshots/easyhaccp-Rezept-Ausdruck.PNG
[4] http://www.easyhaccp.eu/sites/www.easyhaccp.eu/files/screenshots/easyhaccp-HACCP-Personalschulung.PNG
[5] http://www.easyhaccp.eu/sites/www.easyhaccp.eu/files/screenshots/easyhaccp-Betriebsbeschreibung-Hygienemappe.PNG

[6] http://www.easyhaccp.eu/sites/www.easyhaccp.eu/files/screenshots/easyhaccp-Rezepterstellung-HACCP-Analyse-Allergene-Naehrwerte-BLS.PNG
[7] http://www.easyhaccp.eu/sites/www.easyhaccp.eu/files/screenshots/easyhaccp-HACCP-Datenbank.PNG